

Legende

- Planfeststellungsgrenze
- Grunderwerbsgrenze
- Gemarkungsgrenze
- Zu erwerbende Fläche
- Vorübergehend in Anspruch zu nehmende Fläche
- 802 Flurstücknummer
- 2.32.01 1647 m² GE Fläche; vorüberg. Inanspruchnahme; Dauernnd zuweisende Fläche (m²)
- 02 laufende Grunderwerbs-Plannummer

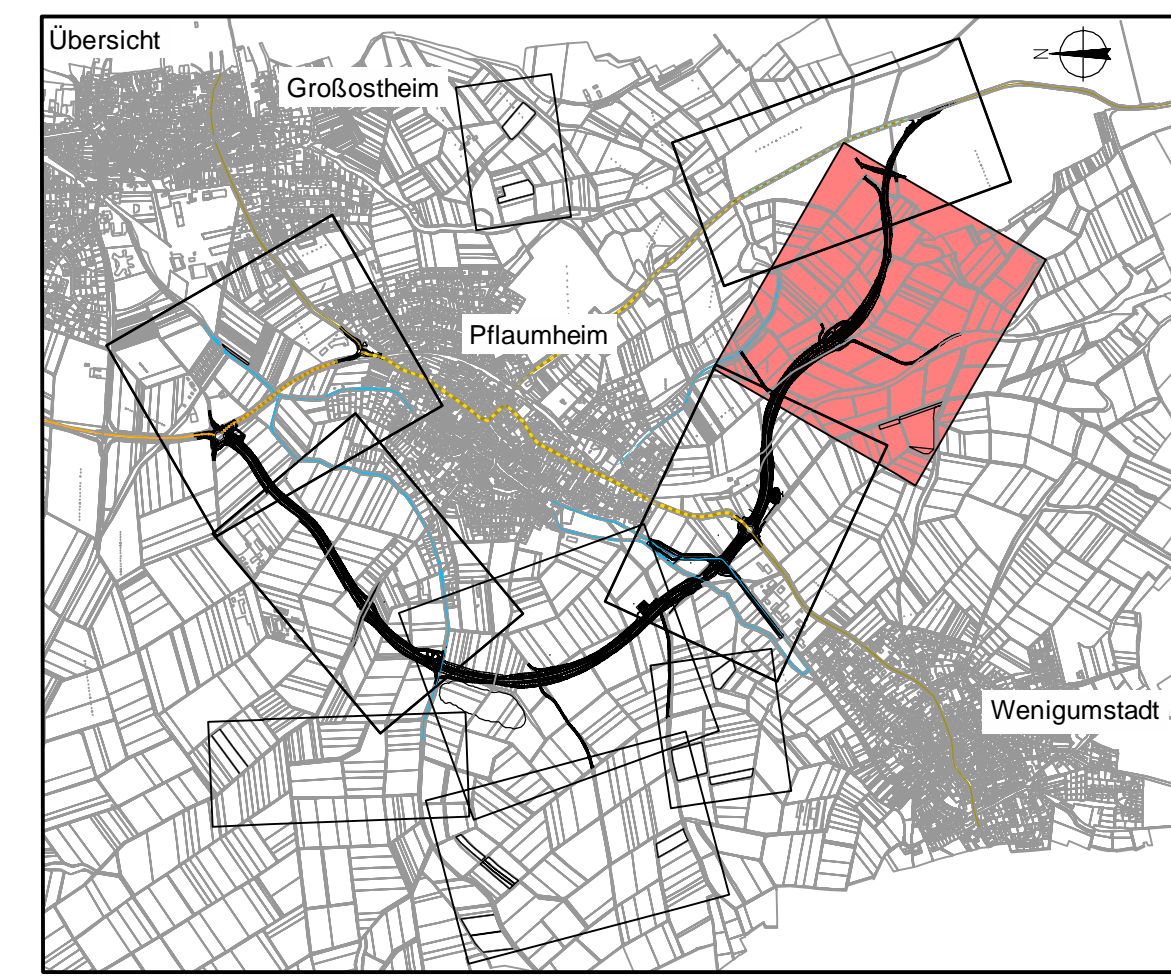

Deckplan 14.1 Blatt 5 EE
vom 30.01.2018
e198921
Grunderwerbsplan 5, Unterlage 14.1 Blatt 5 E
vom 31.10.2014

OBERMEYER PLANEN + BEWERTEN GmbH
Wetterburger Straße 20-22
63339 Aschaffenburg
Tel. 06021/36667-0

Bearbeitet im Auftrag des Landratsamtes Aschaffenburg
Aschaffenburg, im September 2017

Nr.	Art der Änderung	Datum	Name
PL 1.18	Planänderungen vom 31.10.2014	31.10.2014	Sks
PL 22	Aktualisierung der Steinkauzreviere und Aktionsräume	20.12.2017	Ru
PL 24	Anpassung Maßnahme CEF3, A7 und Pufferstreifen CEF3	20.12.2017	Ru
Maßnahme	CEFF/CS1: Neue Nisthöhlen		
PL 37	Änderung Planung östlicher Feid- und Waldweg	18.12.2017	Sks

	Landratsamt Aschaffenburg Kreisstraßenverwaltung	Unterlage: 14.1 Blatt Nr.: 5 EE
	PLANFESTSTELLUNG Markt Großostheim OT Pflaumheim Ortsumgebung Kreisstraße AB 1 / AB 3	bearbeitet 15.10.12 gezeichnet 15.10.12 geprüft 15.10.12 Vkr Tax Kru
Aufgestellt: Aschaffenburg, den 11.01.2013/31.10.2014 Landratsamt Aschaffenburg 130.01.2018 Waltraud Junker, Verwaltungsdirektorin		Grunderwerbsplan 5 Bau-Nr. 3=00/06 3=060 1 : 1000

Aufgestellt: Aschaffenburg, den 11.01.2013/31.10.2014
Landratsamt Aschaffenburg 130.01.2018